동명동 파티마의 성모 성당

24823 속초시 영랑로 7길 10-5

Cafe.daum.net/ccdongmyungdong

제2026-44호(11월 1일) 모든 성인 대축일

천 주 교 동명동성당

주임신부 정영우 요한세자 638-6883 / 최은혜 이레네(젬임)·강윤희 마리나 수녀
사 무 실 ☎632-3088 / FAX 635-0883 ☎033-633-2051
사목회장 최명범 요한사도 010-3075-5353 / 연령회장 조칠성 베드로 010-3756-9380

미 사 안 내

주일	토요주일 오후 4시(주일학교)			토요주일 오후 7시		
	아침 오전 7시		교중 오전 10:30		저녁 오후 7시	
평일	월	화	수	목	금	토
	오전 6:30	오후 7시	오전 10시	오후 7시	오전 10시	오전 10시

예비자교리 : 매 주일 오전 9시, 최이레네 수녀 담당
유아세례 : (1달 전) 사무실 문의
차·집 축성 : (1주 전) 사무실 문의
영적상담·면담성사 : 매주(금) 오후 1시~5시 사무동 2층 역사관

◉ **오늘 전례** (마태 5, 12)
"기뻐하고 즐거워하여라. 너희가 하늘에서 받을 상이 크다."

◉ **2027 서울 WYD 춘천교구 '묵주기도 10억단 봉헌' 운동**
→ 동명동 **본당 봉헌 누계 : 61,485단**(10월 30일 기준)

◉ **전례·모임**
(1) **사목 평의회** : 오늘 교중미사 후
(2) **환자 영성체와** : 5일(목) 오전 9시 30분
(3) **성 시 간** : 5일(목) 저녁미사 후
(4) **구역협의회** : 6일(금) 오전 미사 후
(6) **성 모 회** : 14일(토)"

◉ **제 단체 공지 사항**

파티마의 성모 성당의 제 단체는,
(1) 총회 안에서 임기 만료인 간부진을 선출합니다. (다만, 사목 평의회와 연령회 제외)
(2) 2026년 결산서(2025.11~2026.11.)·2027년 예산서 및 연간 계획서, 및 단체 명부를 작성 후,
(3) 12월 20일(대림 제4주일)까지 사무실로 제출합니다.

◉ **교구장 주교·지구 사제 공동집전, 위령의날 합동위령 미사**

(1) 일시 : 2일(월) 오후 2시
(2) 장소 : 성모 동산(고성군 인흥리)
※ 본당 미사로, 오전 6:30(첫째 양식)과 오전 10시(둘째 양식) 두 대가 있으며, 오전 미사에 오셨더라도 성모 동산 미사참례를 권장합니다.

◉ **가톨릭 성서모임 봉사자(말씀 봉사자로 선서한 봉사자) 피정**

(1) 일시 : 7일(토) 9:30~8일(주일) 15시
(2) 장소 : 인제 다물 피정의 집
(3) 신청 : 1일(주일) 이후 접수 불가
(4) 준비물 : 미사,세면도구,필기류,성경,개인물병,개인상비약
(5) 참가비 : 80,000원

◉ **영복지구 찬미 받으소서 만남의 날**

(1) 일시 : 7일(토) 오전 10시
(2) 대상 : 교동 성당
(3) 강연 : 기후변화와 지구의 위기, 신앙인의 역할
(4) 증식 : (미사 안에서 강연과 미사 후) 참석자 모두에게 증식 제공
※ 이날 오전 10시 미사는 없습니다. 사목 평의회 찬미 받으소서 분과의 전원 참석을 권장하며 평일미사 참석자도 이 미사에 참례합니다.

◉ **말씀 품기 피정 안내**

(1) 일시:제10차, 28일(토) 10시~29일(주일) 오후 3시
(2) 대상:모든 신자(선착순 34명) 1~9차 피정 참가자 제외
(3) 내용:향심기도와 이냐시오 묵상기도 강의, 기도 실습 및 개별 기도 면담
(4) 지도:오경택 안셀모·김영태 시몬 신부
(5) 장소:가톨릭회관 (6) 참가비:90,000원

◉ **수능생 명단 및 구일기도와 안수식**

(1) 명단 : 이나윤 엘시사벳, 변나연 헤다(2명)
(2) 구일기도 : 11월 11일(수)~19일(목)
(3) 안수식 : 11월 15일(연중 33주일) 교중미사 후 성체 조배실
※ 부모님은 미사 봉헌 및 자녀와 함께 미사에 참석하길 권장하며 적어도 안수식 때는 함께합니다.

◉ **주간 축일 맞은 교우(31일~11월 6일)**
(1) 11/2(월) **빅토리노** : 박일근
(2) 11/3(화) **실비아** : 정분교, 김연옥, 신미란, 김춘실

◉ **기타 공지**
(1) **성당 입구(벽걸이형) 냉온풍기 설치** : 27일(화) 오전에 설치 완료했으며, 가격은 989,000입니다.
(2) **사무실 휴무** : 7일(토) 연차 휴무입니다.
(3) **물품 판매** : 자모회-**잡화꿀·아카시아꿀** / 성모회-**들기름·참기름**
※ 성모회- **멸치액젓** 15,000. / **까나리 액젓** 20,000.

◉ **연중 제30주일**

주일헌금	2,015,000	교구지정후원금	402,000
감사헌금	370,000	교 무 금	1,707,000
미래기금	333,000	사회복지기금	223,000

♥ **감사헌금** ♥ 김정안, 박옥자, 박근민, 김영숙
♥ **관보 후원** ♥ 김경자(마) 100,000(9월 27일 주보기재 누락)

◉ **미사참례 현황/ 주일미사 참례율 24.4% / 신자수 1,502명**

목	금	토	주일	월	화	수
-	-	115	251	23	39	56

• **교무금 납부율 27.3% / 총 납부 218세대 734세대**
*** 신협 131-014-156115 *** (교무금 통장 계좌)

◉ **예물 봉헌** : 이번 주일-이청호 요한, 전선희 안젤라 부부

◉ **성당 청소** : 이번 주일-성모회 / 다음 주- 성체조배회,청년회

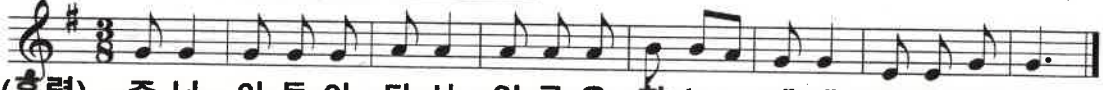

(후렴) 주 님, 이 들 이 당 신 얼 굴 을 찾 는 - 세 대 이 옵 니 다.