우) 25171
강원도 홍천군 내면 창촌로 13-7
☎ (033) 432-0974
팩스 (033) 432-6078

내면 천주교회

성 이시도로 성당

http://cafe.daum.net/nmccatholic

주임신부 : 김대영(베드로)) 010-5385-7747
사목회장 : 신재갑(디오니시오) 010-9103-5688
총구역장 : 조영숙(글라라) 010-8996-1525
연령회장 : 조종익(아우구스티노)010-5371-6026

미사시간	주일		월,수,목,금,첫 토(성모신심)	화	고해성사	목(예비자교리)
	토	일				
	오후 7:00	오전 10:30	오전 10:00	오후 7:00	매 미사 30분 전	오전 11:00

"희망의 순례자들(믿음, 순례, 선포하는 교회)"

"주님께서 나를 보내시어 가난한 이들에게 기쁜 소식을 전하고, 주님의 은혜로운 해를 선포하게 하셨다"(루카4,18~19).

- 성서통독 및 성서필사의 생활화
- 성시간 및 주1회 성체조배하기
- 정기적으로 교구 성지나 사적지 순례하기
- 가난하고 소외된 이웃을 위한 애덕(愛德) 실천

◉ 오늘 전례

오늘 죽은 모든 이를 기억하는 위령의 날에 교회는 죽은 모든 이를 위하여 기도합니다. 무엇보다 연옥의 영혼들을 위하여 정성껏 기도하며 그들이 하루빨리 정화되어 주님 안에서 영원한 생명을 누리기를 간구해야겠습니다. 또한 우리가 모두 예외 없이 맞이할 죽음을 생각하며 더욱 의미 있고 보람되게 살아가도록 결심해야겠습니다.

◉ 11월은 위령 성월

위령 성월은 세상을 떠난 이들의 영혼을 특별히 기억하며 기도하는 달입니다. 우리의 참된 고향은 하느님 나라라는 것을 잊지 말아야 합니다. 돌아가신 영혼을 위해 자주 기도하고 자신의 죽음을 묵상하는 은혜로운 시간을 보냅시다.

- 영성체 후 위령 성월 기도(매일 미사 책 175쪽)를 바칩니다.

◉ 공동의 집 수호를 위한 찬미받으소서 살기

▸ 자동차 공회전 줄이기

*예열 위한 공회전은 10초에서 30초면 충분

◉ 11월 2차헌금 안내

1. 평신도사도직 지원 : 11/9(평신도 주일)

◉ 매일미사 특대판 1년치 구독 접수

1. 명단 접수 : 11/9(주일) *사무실
2. 구독료 : 24,000원

◉ 신구약 성경완필자 축복장 수여 안내

1. 완필자 명단 접수 : 11/9(주일) *사무실
2. 성경통독 완료자는 2026년 1월달에 명단 접수

◉ 중부지구 2025년 감사와 찬양의 밤

1. 일시 : 11/21(금), 오후 6시 30분
2. 미사 : 오후 7시 30분
3. 장소 :홍천성당
4. 강사 : 전주교구 김대영(베드로) 신부

◉ 사제 휴가에 따른 미사 안내

1. 일시 : 11/10(월)~11(화), 11/17(월)~19(수)

* 이 기간 미사 없습니다!

◉ 아버지께 감사함이 저희 도리요 구원입니다.

감사헌금 : 신상철(베드로)

◉ 영명축일을 축하합니다.

11/05 엘리사벳 : 장재남

◉ 기도 부탁드립니다!

탁문철(베드로) 박정숙(요안나) 신동오(안나)
김옥연(마르타) 백상기 장영옥(필로메나)
이상녀(젬마) 송순녀(베로니카) 서숙(히야친따)
지광순(안나) 1구역의 신자들과 쉬는 교우

◉ 모임 및 행사

1. 합동연도 : 오늘 미사 전
2. 성모회 : 오늘 미사 후
3. 봉성체 : 11/5(수) 오전미사 후
4. 사목협의회 : 11/5(수) 오후 7시
5. 성시간 : 11/6(목) 오전미사와 함께
6. 구역협의회 : 11/9(주일) 미사 후

◉ 지난 주 미사 참례 신자 수

평 일	주 일
52	92

◉ 우리의 정성

주일헌금	540,000	교 무 금	400,000
감사헌금	·	건축헌금	26,000
사제양성	3,000	원로사제	3,000
사회복지	13,000	위령미사	200,000
교무금 자동이체 : 농협 351-0850-7798-03(예금주) 재단춘천교구천주교회			

이번 주 성가	
입당	228
봉헌	332
성체	156
파견	462
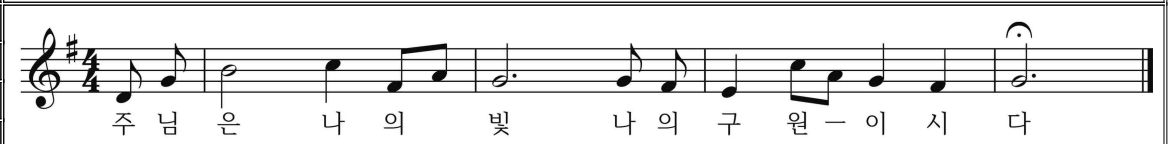
화 답 송