동명동 파티마의 성모 성당

24823 속초시 영랑로 7길 10-5
Cafe.daum.net/ccdongmyungdong

제2025-40호, 2025. 10. 5. 연중 제27주일

천 주 교
동명동성당

주임신부 정영우 요한세자 638-6883
사 무 실 632-3088 / FAX 635-0883
사 목 회 장 : 최명범 사도 요한 010-3075-5353

수녀원 최은혜 이레네(책임) · 김종옥 파스칼 수녀
633-2051
연령회장 : 조칠성 (베드로) 010-3756-9380

미 사 안 내

주 일	토요일 오후 4시		토요일 오후 7시 (어린이·중고등부)			
	아침 오전 7시		교중 오전 10:30		저녁 오후 7시	
평 일	월	화	수	목	금	토(매주)
	오전 6:30	오후 7시	오전 10시	오후 7시	오전 10:00	오전 10시

예비신자 교리 운영 : 한가위 명절 후 공지 예정

유아세례 및 차와 집축성 신청 : 사무실 문의

◉ 오늘의 말씀

(1) 너희가 믿음이 있으면! (루카 17, 5~10)
(2) 이달부터 주일과 평일미사 시간을 동절기 시간대로 지내며 위 미사 안내를 참고합니다. 또, 이달부터 매주 (토) 오전 10시에 평일 미사로 지냅니다 (기존 1주 성모 신심미사와 4주 성체조배회 미사를 지내왔습니다.)

◉ 이주간 전례 · 행사 · 모임

(1) 한가위 합동 위령미사 : 6일(월) 오전 10시 미사
(2) 묵주기도의 복되신 동정 마리아 기념일 : 7일(화) 저녁미사
(3) 구역협의회 : 10일(금) 오전 미사 후
(4) 사목평의회 : 12일(주일) 교중 미사 후

◉ 춘천교구 군종후원회 모집 안내

(1) 2024년 9월부터 교구 군종후원회로 결성되어 활동하고 있으며 현재 현광섭 프란치스코 신부가 담당하고 있습니다.
(2) 올해부터 군종후원회는 주보 공지 및 교구 홈페이지를 통한 QR코드로 후원자를 모으며 본당 사무실에 가입 및 신청 용지를 보내는 방법으로 활동합니다.
(3) 다음 주일(12일)은 군인 주일로 2차 헌금이 있으니 미리 준비합니다.

◉ 추석 위령합동미사

(1) 6일(월) 오전 10시
(2) 미사 중 봉헌금 봉헌 시간에, 가장 혹, 가족 대표가 향을 향료에 넣고, 가족이 일렬로 도열 후 함께 절합니다. 그리고 봉헌금 봉투를 봉헌함에 넣고 자리로 돌아갑니다.

◉ 제17회 38선 디모테오길 도보순례

(1) 9일(목) 오전 10시~오후 4시
양양 본당 집결, 부소치길에서 승차 후 해산
(본당 집결 및 출발시간 : 오전 8시, 제 시간 출발입니다.)
(2) 준비물 : 미사도구, 개인용품(약품 외) /도시락은 본당준비

◉ 영북지구 사목평의회장 및 총구역장 연석회의

(1) 15일(수) 오후 7시 교동성당
(2) 두 단체의 7월~9월 본당 활동 보고서를 지참하여 잘 다녀오시기 바랍니다.

◉ 청년 말씀 피정

♧ 일 시 : 11월 8일(토) 오전 10시 - 11월 9일(주일) 오후 3시
♧ 장 소 : 춘천교구 가톨릭회관
♧ 대 상 : 모든 청년(19세 - 40세, 예비신자 포함)
♧ 참가비 : 60,000원(본당에서 30,000원 지원)
♧ 신청 및 문의 : 11월 2일(주일)까지 본당사무실로 신청

◉ 9월 제 단체 임원진과의 만남 후 건의 사항 정리

지난 9월 한 달, 본당 내 제 단체(16개) 임원진과의 만남이 있었고, 이때 건의 사항을 아래와 같이 정리해서 알립니다.

(1) 교우마다 신심단체 1개, 활동단체 1개 가입 후 활동을 적극 권장한다.
(2) 전 교우의 영성 및 신앙교육에 더 힘써주었으면 한다.
(3) 제 단체의 취지 · 특성 · 회의 주기 등을 주임신부가 공개로 설명해 주는 시간이 있었으면 한다.
(4) 제 단체장 대표의 임기가 찬 경우가 많은데 임기를 제대로 알아 제대로 지켜줬으면 한다.
(5) 교구장 승인 단체(꾸리아, 빈첸시오, 울뜨레아, 엠이)의 교육이나 행사 때 참가비의 50%를 일반회계의 단체지원금에서 지원해 주기를 바란다.
(6) 제 단체의 친목이나 화합의 때, 한두 명이 경제적 부담을 지는 관계로 미안한 마음이 있다.
(7) 어르신을 위한 신앙 프로그램이 많아졌으면 한다. (예 : 노래 교실 · 요가 · 치매 치료 놀이 등)
(8) 현행 통합 주일학교로 운영되고 있으나 보다 체계적이고 효율적으로 관리됨으로써, '부모가 믿고 맡길 수 있는 주일학교' 이길 소망한다.
(9) 미사 전으로 바치는 기도가 많아 개인 묵상이나 본 미사 준비할 시간이 부족하다.

위 9가지 건의 사항에 대해 주임신부가 사목 평의회에 드리는 제안 ; ① 2026년 1월부터 전 신자를 대상으로 본명축일 챙기기(개인 선물로 기도용 초 1자루), ② 대림 시기부터 전 신자를 대상으로 매주 평일 1차례(저녁 미사 후) 1시간~1:30의 신앙강좌 시간을 특정해 주기 바랍니다.

◉ 우리의 정성

이주, 난민의 날 헌금 627,000

주일헌금	2,334,000	교무금	3,727,000
감사헌금	700,000	교구지정후원금	1,261,000
미래 기금	1,356,000	본당사회복지기금	376,000

♥ 감사헌금 ♥ 익명2

◉제물 봉헌 봉사자:

이번 주 - 박재호 가브리엘, 김수영 아녜스 부부
다음 주 - 이청호 요한, 전선희 안젤라 부부
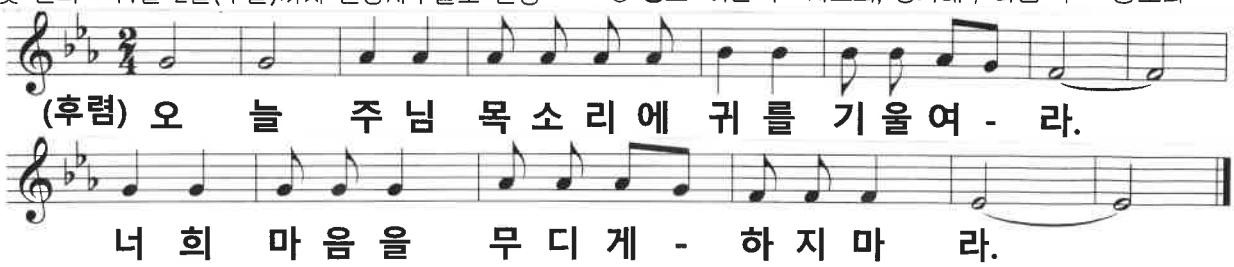
◉ **청소:** 이번 주 -사도회, 성가대 / 다음 주 - 성모회