



# 초당 성요셉

(우) 25470 강릉시 연당길 49 (초당동 137번지) Fax 652-1500  
☎ 사무실 652-9770, 사제관 653-9770, 수녀원 651-9770

E-mail : [chodang0301@naver.com](mailto:chodang0301@naver.com)

본당카페 : Daum 초당성당 (춘천교구 초당성당 홈페이지)

주임신부 최기홍 바르톨로메오  
E-mail : [meoamor@gmail.com](mailto:meoamor@gmail.com)  
본당수녀 김 마리세실, 이 로즈마리  
사무회장 오택 미카엘  
(010-2736-8083)  
선종봉사회장 김영희 비비안나  
(010-5578-8437)

+ 주일 미사 +		평일 미사		교리 · 성경공부 · 준성사			
토  일	18:00 (초,중,고,청년)	월	06:30	예비자 교리	매주 (주일) 오전 9시	성 시 간	매일 첫 목요일 저녁미사 후
		화. 목	19:30	성경 백주간	매주 (화) 오후 2시	유 아 세 레	매일 첫 토요일 오전미사 후
	07:00 (일반)	수. 금. 토	10:00	성경 통독	매주 (목) 오전 10시 오전 10시30분	집 · 점포 축복	사무실 문의 후 예약
	10:30 (교중)	고해성사 (미사 30분 전)		청년성경모임	매주 (목) 오후 미사 후	차 (車) 축복	사무실 문의 후 예약
	19:30 (일반)	면담 고해성사 (사제에게 문의)		남북한살미사	매주 (금) 오후 8시	병자성사	수시 (사전 면담 요망)
					매일 25일 (특별헌금)	혼인성사	최소 1~2개월 전에 면담

## ● 주간 전례 · 축일 · 회합

(1) 성 알로이시오 공자가 수도자 기념일: 6/21(토)

## ● 모든 신자들을 위한 아가페 잔치(6월15일 교중미사 후)

모든 신자들의 헌신과 열정으로 단오 '사랑의 나눔터'가 성공적으로 끝났습니다. 진심 감사합니다.

오늘 교중 미사 후에 우리 모두를 위한 아가페 잔치를 마련합니다. 꼭 참석해 주세요.

## ● 민족의 화해와 일치를 위한 기도의 날 9일 기도

6/17(화)~25일(수)

방법: 미사 전 기도문 함께 봉헌

기도문: 민족의 화해와 일치를 위한 기도

(가톨릭 기도서 109면 / 매일미사 186면)

## ● 제102차 풍수원 성체현양대회

일시: 6월19일(목) 오전 10시30분

## ● 「찬미받으소서」 7년 여정을 위한 성경통독 '말씀살기'

읍기 6/14(금) ~ 6/20(목)

시편 6/21(금) ~ 6/25(화)

## ● 탄소중립 실천하기

과대포장 제품 안사기~

## ● 2025년 춘천교구 회년 대회 (게시판 참조)

대상: 청소년(중1~고3), 청년(만30세 이하)

일시: 8월1일(금)~2(토) 1박2일

접수마감일: 6월25일(수)

## ● 어르신 제18차 및 혼성 제4차 꾸르실료 참가 신청

• 어르신 제17차 꾸르실료(만71세 이상 남녀)

7/24(목)~27(일)

• 혼성 제3차 꾸르실료(30세이상~70세이하 남녀)

7/31(목)~8/3(일)

• 신청기한: 7/13(주일)

• 문의: 율뜨레아 간사 박순례(세실리아) ☎010-8929-9489

• 견진성사를 받으신 모든 교우의 많은 신청 바랍니다.

## ● 전임교우 환영 ☞ 사무실을 통해 면담 신청 바랍니다.

5구역 3반 홍종락(세자요한)

5구역 4반 고상균(가브리엘)

## ● 유튜브(YouTube), 가톨릭미디어문화 채널 소개

최기홍 신부가 신자들의 신앙생활에 도움을 주고자 운영하는 채널입니다.

많은 애청과 구독 바랍니다.

일반 검색 또는 유튜브에서

“가톨릭미디어문화” 검색. QR 코드 오른쪽



## ● 청소담당 및 봉사 수고하시는 분들 고맙습니다.

날 짜	5/31	6/7	6/14	6/21	6/28
성 당	6구역	7구역	8구역	1구역	2구역
	8명	9명			
요셉회관	은총의 샘Pr.	천주의 모친Pr.	가정의 모후Pr.	사도들의 모후Pr.	그리스도의 모친Pr.
	2명	5명			
날 짜	6/15		6/22		6/29
주차안내	권용언 시몬		류재학 프란치스코		최병수 마르코
차 봉사	아가페 잔치		6구역		7구역
차량봉사	배해섭 하상바오로		정영화 알렉산델		배해섭 하상바오로

## ● 지난 주 공동체 정성 ☞ 봉헌해 주신 분들 고맙습니다.

주 일 헌 금 (6/7-8)	2,456,000
속 죄 헌 금 (6/7-13)	32,000
교 무 금 (6/2-8)	1,704,000
성전보수기금 / 본당 (6/2-8)	997,000
미래발전기금 / 본당 (6/2-8)	783,000
사제양성후원금/교구 (6/2-8)	109,000
사회복지후원금/교구 (6/2-8)	116,000
원로사제후원금/교구 (6/2-8)	108,000
감 사 헌 금 (6/7-13)	530,000
최마르코 20만원, 최엘리사벳 3만원, 강요셉피나 5만원 익명2인 25만원	

## ● 초당성당 교무금, 후원금 납부계좌

농협 351-0220-2269-93 (재)춘천교구천주교회 초당성당

## ● 2025년 본당 현황

(6월 현재)

신자수	총 724세대	여	945명
	총 1,576명	남	631명
교무금 책정	250세대		34.53%

비사참례 현황	토(6/7)	주일(6/8)	월(6/9)	화(6/10)	수(6/11)	목(6/12)	금(6/13)
	85	391	49	67	80	59	71

말씀을 듣고, 삶으로 선포하는 초당 공동체. “기쁜 소식을 전하는 이들의 발이 얼마나 아름다운가!” (로마10,15)

화  
답  
송

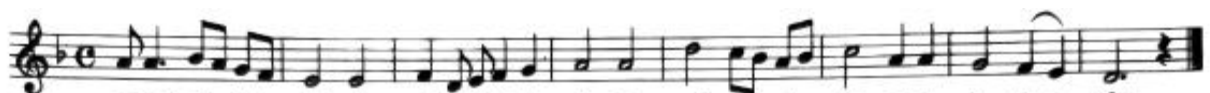

주님, 저-희- 주님, 온땅에당신 이름, 이 열-마- 나 크시 읊 니- 까!