



초당 성요셉

(우) 25470 강릉시 연당길 49 (초당동 137번지) Fax 652-1500
☎ 사무실 652-9770, 사제관 653-9770, 수녀원 651-9770

E-mail : chodang0301@naver.com

본당카페 : Daum 초당성당 (춘천교구 초당성당 홈페이지)

주임신부 최기홍 바르톨로메오

E-mail : meoamor@gmail.com

본당수녀 김 마리세실, 이 로즈마리

사무회장 오택 미카엘

(010-2736-8083)

선종봉사회장 김영희 비비안나

(010-5578-8437)

+ 주일 미사 +		평일 미사		교리 · 성경공부 · 준성사			
토	18:00 (초, 중, 고, 청년)	월	06:30	예비자 교리	매주 (주일) 오전 9시	성시간	매일 첫 목요일 저녁미사 후
일	07:00 (일반)	화. 목	19:30	성경 백주간	매주 (화) 오후 2시	유아세레	매일 첫 토요일 오전미사 후
	10:30 (교중)	수. 금. 토	10:00	성경 통독	매주 (목) 오전 10시 오전 10시30분	집 · 점포 축복	사무실 문의 후 예약
	19:30 (일반)	고해성사 (미사 30분 전)		청년성경모임	매주 (목) 오후 미사 후	차 (車) 축복	사무실 문의 후 예약
		면담 고해성사 (사제에게 문의)		남북한살미사	매주 (금) 오후 8시	병자성사	수시 (사전 면담 요망)
				매일 25일 (특별헌금)	매일 25일 (특별헌금)	혼인성사	최소 1~2개월 전에 면담

● 주간 전례 · 축일 · 회합

- (1) 교회의 어머니 복되신 동정 마리아 기념일: 6/9(월)
- (2) 성 바르나바 사도 기념일: 6/11(수)
- (3) 파도바의 성 안토니오 사제 학자 기념일: 6/13(금)
- (4) 성모회: 6/13(금) 10:00 미사 후
- (5) 재무평의회: 6/13(금)
- (6) 선종봉사회: 6/15(주일) 교중미사 후

● 모든 신자들을 위한 아가페 잔치(6월15일 교중미사 후)

모든 신자들의 헌신과 열정으로 단오 '사랑의 나눔터'가 성공적으로 끝났습니다. 진심 감사합니다.
다음 주 교중 미사 후에 우리 모두를 위한 아가페 잔치를 마련합니다. 꼭 참석해 주세요.

● 제102차 풍수원 성체현양대회

일시: 6월19일(목) 오전 10시30분, 참가비: 2만원
6월7일(토)~8일(주일) 주보대에서 당일만 선착순 40명 접수 받습니다.

● 신앙의 신비여!

주님께서 오실 때까지 주님의 죽음을 전하며 부활을 선포하나이다.

● 「찬미받으소서」 7년 여정을 위한 성경통독 '말씀살기'

마카베오기 하권 6/07 ~ 6/13
읍기 6/14(금) ~ 6/20(목)

● 탄소중립 실천하기

과대포장 제품 안사기~

● 2025 새 영세자 연수

일시: 6월21일(토) 오후2시 ~ 22일(주일) 오후4시
장소: 가톨릭회관, 참가비: 5만원
대상: 세례받은지 3년 이내 신자(총 80명)
신청: 6월8일(주일)까지 선착순 접수
※ 선착순 초과시 참가가 불가 할 수 있습니다.

● 2025년 춘천교구 회년 대회 (계시관 참조)

대상: 청소년(중1~고3), 청년(만30세 이하)
일시: 8월1일(금)~2(토) 1박2일
접수마감일: 6월25일(수)

● 교무금 통장 입금자 찾습니다.

5/1 주님감사 10만원

● 어르신 제18차 및 혼성 제4차 꾸르실로 참가 신청

일시: 어르신 7/24(목)~27(일), 혼성 7/31(목)~8/3(일)
장소: 춘천가톨릭회관
어르신: 만 71세이상 남.여 (건강성사 받으신 분)
혼성: 만 70세이하 남.여 (건강성사 받으신 분)
신청: 7/13(주일)까지 박순례(세실리아) ☎010-8929-9489

● 전입교우 환영 ☞ 사무실을 통해 면담 신청 바랍니다.

8구역5반 김현수(글로리아), 3구역3반 박하늘(라파엘)

● 청소담당 및 봉사 수고하시는 분들 고맙습니다.

날 짜	5/24	5/31	6/7	6/14	6/21
성 당	5구역 12명	6구역 8명	7구역	8구역	1구역
요셉회관	천사들의 모후Pr. 4명	은총의 샘Pr. 2명	천주의 모친Pr.	가정의 모후Pr.	사도들의 모후Pr.
날 짜	6/8		6/15		6/22
주차안내	김형광 미카엘		권용언 시몬		류재학 프란치스코
차 봉사	5구역		아가페 잔치		7구역
차량봉사	강영갑 이나시오		배혜섭 하상바오로		정영화 알렉산델

● 지난 주 공동체 정성 ☞ 봉헌해 주신 분들 고맙습니다.

주 일 헌 금	(5/31-6/1)	2,775,000
속 죄 헌 금	(5/31-6/6)	122,000
남북한살미사 특별헌금	(5/24)	342,000
교 무 금	(5/26-6/1)	3,545,000
성전보수기금 / 본당	(5/26-6/1)	977,000
미래발전기금 / 본당	(5/26-6/1)	1,023,000
사제양성후원금/교구	(5/26-6/1)	277,000
사회복지후원금/교구	(5/26-6/1)	165,000
원로사제후원금/교구	(5/26-6/1)	138,000
감 사 헌 금	(5/31-6/6)	400,000
배테레사 10만원, 최율리아나 20만원, 익명 10만원		

● 초당성당 교무금, 후원금 납부계좌

농협 351-0220-2269-93 (재)춘천교구천주교회 초당성당

● 2025년 본당 현황

(6월 현재)

신자수	총 723세대	여	945명
	총 1,574명	남	630명
교무금 책정	251세대		34.72%

미사참례 현황	토(5/31)	주일(6/1)	월(6/2)	화(6/3)	수(6/4)	목(6/5)	금(6/6)
	69	400	64	74	42	60	94

말씀을 듣고, 삶으로 선포하는 초당 공동체. "기쁜 소식을 전하는 이들의 발이 얼마나 아름다운가!" (로마10,15)

화
답
송

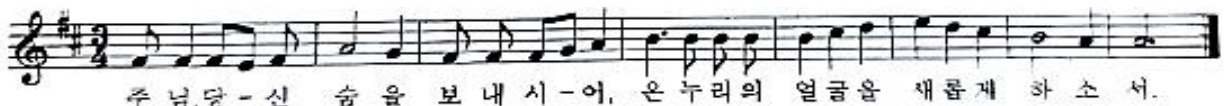

주님,당신 숨을 보내시어, 온 우리의 얼굴을 재롭게 하소서.