



초당 성요셉

(우) 25470 강릉시 연당길 49 (초당동 137번지) Fax 652-1500
☎ 사무실 652-9770, 사제관 653-9770, 수녀원 651-9770

E-mail : chodang0301@naver.com

본당카페 : Daum 초당성당 (춘천교구 초당성당 홈페이지)

주임신부 최기홍 바르톨로메오

E-mail : meoamor@gmail.com

본당수녀 김 마리세실, 이 로즈마리

사무회장 오택 미카엘

(010-2736-8083)

선종봉사회장 김영희 비비안나

(010-5578-8437)

+ 주일 미사 +		평일 미사		교리 · 성경공부 · 준성사			
토 일	18:00 (초,중,고,청년)	월	06:30	예비자교리	매주(주일) 오전 9시	성시간	매일 첫목요일 저녁미사 후
		화. 목	19:30	성경백주간	매주(화) 오후 2시	유아세레	매일 첫토요일 오전미사 후
	07:00 (일반)	수. 금. 토	10:00	성경통독	매주(목) 오전 10시 오전 10시30분	집·점포축복	사무실 문의 후 예약
	10:30 (교중)	고해성사 (미사 30분 전)		청년성경모임	매주(목) 오후 미사 후	차(車)축복	사무실 문의 후 예약
	19:30 (일반)	면담 고해성사 (사제에게 문의)		남북한살미사	매주(금) 오후 8시	병자성사	수시 (사전면담요망)
					매일 25일 (특별헌금)	혼인성사	최소 1~2개월 전에 면담

● 주간 전례 · 축일 · 회합

- (1) 성모회: 5/9(금) 10:00미사 후
- (2) 재무평의회: 5/9(금) 18:00
- (3) 모니카회: 5/10(토) 15:30

● 어버이날 기념 어르신 식사 대접

5/9(금) 12시, 75세 이상 어르신들의 많은 참석 바랍니다.

● 영동지구 회년미사 및 성모신심 행사

5/11(주일) 가톨릭 관동대학교 성 세바스티아노 스포츠센터

일정: 10시30분/신심행사, 11시30분/미사

13시/중식, 14시~15시30분/친교의 시간

회비: 1인 1만원(중식비) ☞ 주보대/사무실 납부

당일 5/11(주일) 본당 미사 없음

⇒ 5/10(토) 오후 6시 청소년 미사 있음

* 성모님께 드리는 글 봉헌

● 성소주일 특별헌금 한 주 연기

5/18(주일), 많은 관심과 협조 바랍니다.

● 영동지구 공원묘지 조성을 위한 수요조사

새로운 묘지 조성을 위해 아래와 같이 수요를 조사 하오니 답해 주시면 감사하겠습니다.

위 치	성산면 위촌리 931-1 외(시청에서 10분 거리)
1기 예정 금액	100만원 ~ 200만원(부부묘, 가족묘 별도 책정)
형 태	납골 잔디장 대형 제대, 십자가, 예수성심상, 성모상 등 설치
세대 희망 기수	()기를 신청하고자 합니다. ※ 부부의 경우 2기, 가족묘는 가족수 대로 기재

● 「찬미받으소서」 7년 여정을 위한 성경통독 '말씀살기'

역대기 하권 4/27~5/7, 에즈라기: 5/8~10

느헤미야기 5/11~14

● 탄소중립 실천하기

재활용 소재를 사용하는 물건을 구입하기

● 교무금 통장 입금자 찾습니다.

4/20 축부활 익명 10만원, 5/1 주님감사 10만원

● 전입교우 환영 ☞ 사무실을 통해 면담 신청 바랍니다.
6구역2반 김성수(다니엘)

● 청소담당 및 봉사 수고하시는 분들 고맙습니다.

날 짜	4/19	4/26	5/3	5/10	5/17
성 당	8구역 8명	1구역 11명	2구역	3구역	4구역
요셉회관	사도들의 모후Pr. 1명	그리스도의 모친Pr. 3명	사랑하을 어머니Pr.	상지의 옥좌Pr.	병자들의 구원Pr.
날 짜	5/4		5/11		5/18
주차안내	오택 미카엘		-		박용혁 요셉
차 봉 사	1구역		-		2구역
차량봉사	최준홍 베네딕도		강영갑 이나시오		배해섭 하상바오로

● 지난 주 공동체 정성 ☞ 봉헌해 주신 분들 고맙습니다.

주 일 헌 금 (4/26-27)	2,317,400
사순 저금통/봉투 (4/26-27)	4,134,700
속 죄 헌 금 (4/28-5/2)	137,000
교 무 금 (4/21-27)	3,608,000
성전보수기금 / 본당 (4/21-27)	947,000
미래발전기금 / 본당 (4/21-27)	1,051,000
사제양성후원금/교구 (4/21-27)	165,000
사회복지후원금/교구 (4/21-27)	139,000
원로사제후원금/교구 (4/21-27)	153,000
감 사 헌 금 (4/28-5/2)	250,000
최엘리사벳 5만원, 최율리안나 20만원	

이마리아막달레나5만, 한시몬5만, 김카타리나5만, 현요셉5만, 최마리안나10만, 전간디다5만, 홍레오비노5만, 김폴로라10만, 오비오10만, 조세실리아5만, 이안나5만, 최아네스5만, 최아곱10만, 최세라피나5만, 정카타리나5만, 전루치아5만, 최카타리나5만, 제리오바1만, 최헬레나5만, 노데레사10만, 유안나5만, 심마리아10만, 최율리안나5만, 함F.하비에르10만, 모니카회5만, 성가대10만, 성모회30만, M.E부부5만, 익명5만

● 초당성당 교무금, 후원금 납부계좌

농협 351-0220-2269-93 (재)춘천교구천주교회 초당성당

● 2025년 본당 현황

(5월 현재)

신자수	총 721세대	여	946명
	총 1,574명	남	628명
교무금 책정	246세대		34.12%

비사참례 현황	토(4/26)	주일(4/27)	월(4/28)	화(4/29)	수(4/30)	목(5/1)	금(5/2)
	82	363	55	70	72	69	67

말씀을 듣고, 삶으로 선포하는 초당 공동체. “기쁜 소식을 전하는 이들의 발이 얼마나 아름다운가!” (로마10,15)

화
답
송

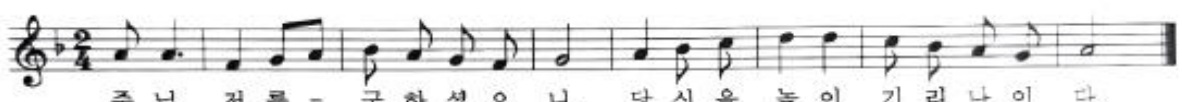

주님, 저를 - 구 하 셸 으 니, 당 신 을 높 이 기 리 나 이 다.