



# 우두 성 마르티노 성당

춘천시 충열로 67번길 19 (<http://cafe.daum.net/woodocatholic>)

사무실 : 244-0028

팩스 : 243-0040

본당신부	이동주	시몬	242-0040
본당수녀	김 엠마 • 박 엘리사벳		243-0043
사목회장	김석봉	살레시오	010-5218-9166
총구역장	백혜정	세실리아	010-7354-3649
연령회장	김수석	바오로	010-8393-0477

미사	월	오전 6시	화•목	오후7시 30분	수•금	오전 10시
	주일	토	오후 4시(어린이) • 오후 7시 30분(학생)			
		일	오전 7시 • 10시 30분(교중) • 오후 7시 30분			
	성모신심	매월 첫 토요일 오전 10시				
예비신자교리		주일 09시 20분 수요일 20시 중·고등부 토요일 18시				
주일 학교		초등부 토요일 14시 30분 중·고등부 토요일 18시				
유아세례		희망 날짜에 본당 신부님과 협의				
집 축복·차 축복						

입당	121	예물준비	517•518•403	영성체	175•172•171	파견	491
----	-----	------	-------------	-----	-------------	----	-----

'찬미받으소서 7년 여정' 환경 회복 실천 사항		주일 교중미사 차량 봉사	
금주	① 우리의 지구를 위한 기도 바치기(8p)	차량 운행 지역 : 서면	
	② 냉장고 정기적으로 정리하기	이번 주 : 민영화(미카엘) / 민영자(데레사), 방명훈(크리스티나)	
	★ 개인 컵 또는 텀블러!! 손수건과 장바구니!!	다음 주 : 김동주(미카엘) / 정용순(라파엘라), 박하선(안나)	

✦ 사순시기 공동 십자가의 길 : 매주 금요일 미사 후

십자가의 길 봉사팀	4월 11일	4월 18일(성금요일)
	꾸리아	사목회(오후 3시)

✦ 부활 꽃봉헌 받습니다.(사무실)

✦ 『사순 골든벨』 문제지 제출 : 4월 6일(사순 제5주일)까지

✦ 부활 판공성사 안내 (5월 4일 부활 제3주일 까지)  
일시 : 사순•부활 시기 매 미사 전•후 30분 (본당 신부님)

✦ 부활맞이 대청소 안내  
일시 : 4월 6일(일) 교중 미사 후

✦ 모임 및 회의  
4월 6일(일) 교중 미사 후 성소후원회 (대청소로 대체)  
4월 8일(수) 아침 10시 30분 찬미받으소서 모임  
4월 13일(일) 교중 미사 후 평협 • 성모회

✦ 박 엘리사벳 수녀님 연피정 : 4월 1일(화) ~ 12일(토)

✦ 사제특별연수 : 4월 8일(화)~10일(목)  
(※ 연수 기간 중 본당 미사는 없습니다.)  
※ 죽림동 성당 오전 11시 미사 있습니다.

✦ 성주간 및 주님 부활 대축일 전례 안내  
• 주님 수난 성지 주일 : 4월 13일(일)  
※ 교중미사 중 야외 행렬 있습니다.  
• 성목요일 주님 만찬 미사 : 4월 17일(목) 저녁 7시 30분  
※ 발 씻김 예식과 가난한 이들을 위한 헌금  
※ 미사 후 수난 감실 성체조배 있습니다.  
• 성금요일 십자가의 길 : 4월 18일(금) 오후 3시  
• 성금요일 주님 수난 예식 : 4월 18일(금) 저녁 7시 30분  
※ 십자가 경배 때 예루살렘 성지 복구를 위한 헌금  
• 성토요일 파스카 성야 미사 : 4월 19일(토) 저녁 7시 30분  
• 주님 부활 대축일 미사 : 4월 20일(일) 아침 7시•10시 30분  
※ 저녁 7시 30분 미사는 없습니다.  
※ 교중미사 후 부활 축하 음식 나눔 있습니다.

✦ 전입•전출  
[전출] 이미인 소피아 : 동부 구역 → 상계동 성당

✦ 새 예비자 교리반 모집 (성탄반-수요일) →교리시작 : 6월 예정

✦ 함께 걷는 성경 여정 (7주간) - 박 엘리사벳 수녀님  
첫 만남 : 4월 25일(금) 저녁 8시 대건방 (신청 : 사무실)

✦ 제28회 청소년 성경 잔치  
제출마감 : 본당제출 3월 31일(주님 부활 대축일)

✦ 2025년 사순 특강 안내 (교구 유튜브 채널)  
제1강. <절망 속에도 희망은 있는가?> :이일환 바오로 신부  
제2강. <‘희망이 없어도 희망하며’ (로마 4, 18)>  
: 김도형 스테파노 신부

✦ 2025년 교무금 책정 현황 - 총 1,055세대 중 283세대(26.82%)  
※ 교무금은 본당의 유지•운영만이 아니라 교회의 활동, 곧 공동체를 통한 그리스도의 구원 활동에 동참하는 것입니다. 우리에게 은총과 축복을 베푸시는 하느님께 감사의 마음을 담아 2025년 교무금 및 후원회비 약정서도 정성껏 작성하여 봉헌하시기 바랍니다.

✦ 감사헌금 : 원계숙, 강선경, 이선순,  
(봉성체) 이흥호, 이홍자, 한순옥, 박순원, 이원숙, 이순봉

✦ 부활꽃봉헌 : 박형숙, 한동준, 심영수, 정준우, 이웅연, 변금여,  
신분옥, 김희춘, 이순봉, 원계숙, 윤정순, 신인옥, 동부구역, 성모회

✦ 부활잔치찬조 : 윤승희, 박형숙, 유동순, 조성삼, 이시형, 정준우,  
김혜영(오티리아), 이웅연, 변금여, 박순례, 본당카페,  
한태섭, 이미숙, 석인자, 신분옥, 요아킴회, 구역회,

✦ 찬미받으소서 분과에서 EM나눔을 시작합니다. (장소:성당입구)  
‘물기 없는 깨끗한 용기’ 가져오셔서 담아가시면 되겠습니다.

지난 주간 우리의 정성(3월 21일 ~ 4월 4일)			
주일헌금	1,963,000	산불피해특별	2,391,000
교무금	2,888,000	사제양성후원금	213,000
본당발전기금	198,000	사회복지후원금	213,000
부활꽃봉헌	390,000	감사헌금	250,000
부활잔치찬조	1,410,000		

✦ 주일미사 참례율 (총신자수 2,241명 중 401명, 17.89%)

주일	월	화	수	목	금	첫•토
401	13	50	51	45	63	39

✦ 교무금 자동이체계좌 신협 131-002-444097 춘천교구 우두성당 ✦

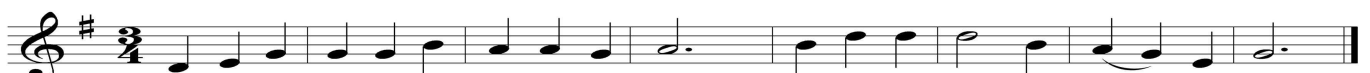

◎ 주님이 큰일을 하셨기 에, 우리는 기뻐 하 - 였 네.