우) 25171
강원도 홍천군 내면 창촌로 13-7
☎ (033) 432-0974
팩스 (033) 432-6078

내면 천주교회

성 이시도로 성당

http://cafe.daum.net/nmccatholic

주임신부 : 김대영(베드로)) 010-5385-7747
사목회장 : 조창화(세례자요한) 010-4081-8971
총구역장 : 조영숙(글라라) 010-8996-1525
연령회장 : 조종익(아우구스티노)010-5371-6026

미사시간	주일		월,수,목,금,첫 토(성모신심)	화	고해성사	목(예비자교리)
	토	일				
	오후 7:00	오전 10:30	오전 10:00	오후 7:00	매 미사 30분 전	오후 8:00

"희망의 순례자들(믿음, 순례, 선포하는 교회)"

"주님께서 나를 보내시어 가난한 이들에게 기쁜 소식을 전하고, 주님의 은혜로운 해를 선포하게 하셨다"(루카4,18~19).

- 성서통독 및 성서필사의 생활화
- 성시간 및 주1회 성체조배하기
- 정기적으로 교구 성지나 사적지 순례하기
- 가난하고 소외된 이웃을 위한 애덕(愛德) 실천

◉ 사순 시기

1. 사순 시기 실천 사항
- 기도생활에 충실하기
- 평일미사, 주일미사에 열심히 참여하기
- 냉담 교우 돌보기(기도하기, 반갑게 인사하기, 주보 전달)
- 구역모임에 참여하기, 판공성사 보기
- 사순절 희생 저금통 봉헌하기(주님 부활 대축일)

2. 사순시기 판공 안내

날 짜	구 역	날 짜	구 역
3/16(주일)	1,2	3/30(주일)	5,6
3/23(주일)	3,4	4/06(주일)	7,8

◉ 성주간과 부활 대축일 전례 및 행사

1. 주님 만찬 성목요일(4/17. 목. 오후 8시)
- 발씻김 예식(연령대표)
- 성체를 옮겨 모시는 예절, 구역별 성체조배
- 가난한 이들을 위한 헌금

※ 구역별 성체조배

일 시	시 간	구 역
4/17(목)	21:30 ~ 22:30	3, 8
	22:30 ~ 23:30	2, 6
4/18(금)	09:30 ~ 10:30	1, 7
	10:30 ~ 11:30	4, 5

2. 주님 수난 성금요일(4/18. 금. 오후 8시)
- 단식과 금육
- 십자가의 길(오후 3시)
- 그리스도의 수난기 봉독, 십자가 경배
- 예루살렘 성지복구 헌금

3. 파스카 성야(4/19. 토. 오후 8시)
- 빛의 예식(사무실에서 초 구입)
- 말씀의 전례, 세례식 갱신, 성수 축복, 성찬전례
- 부활 계란 축복

4. 주님 부활 대축일(4/20. 주일. 오전 10시 30분)
- 사순절 희생 저금통 봉헌
- 부활 나눔잔치

◉ 제대꽃 봉헌

1. 시기 : 부활대축일, 성령강림대축일, 예수성탄대축일, 대림초장식
2. 이 시기 사용할 제대꽃 봉헌을 받습니다.

◉ 사제 특별 연수

1. 일시 : 4/8(화)~4/10(목)
2. 장소 : 가톨릭 회관
3. 이 기간 중 미사 없습니다.

◉ 밭 축성 안내

1. 일시 : 4/24(목), 4/25(금) 오후 1시~오후 5시
2. 신청접수 : 사무실 *접수 후 일정은 개별 안내

◉ 하절기 미사시간 변경

1. 일시 : 5/1(목)부터
2. 내용 :

월	화,목,토	수,금,첫토(성모신심)	주일
오전 6:00	오후 8:00	오전 10:00	오전 10:30

◉ 아버지께 감사함이 저희 도리요 구원입니다.

제대꽃 봉헌 : 신재갑(디오니시오) 이선옥(카타리나)
이노순(아가다) 장덕수(로마노)
김정숙(데레사) 홍은기(스테파노) 익명

◉ 영명축일을 축하합니다.

4/11 젬마 : 김진순 이상녀

◉ 모임 및 행사

1. 부활맞이 대청소 : 4/13(주일) 교중미사 후
2. 구역협의회 : 4/13(주일) 교중미사 후
3. 봉사자의 날 : 4/21(월) 오전미사 후
4. 연령회 총회 : 4/27(주일) 교중미사 후

◉ 지난 주 미사 참여 신자 수

- 평일 : 40명
- 주일 : 93명

◉ 우리의 정성

주일헌금	551,000	교 무 금	1,675,000
감사헌금	410,000	건축헌금	34,000
사제양성	7,000	원로사제	367,000
사회복지	17,000	산불/남북한삶	709,000

교무금 자동이체 : 농협 351-0850-7798-03(예금주) 재단춘천교구천주교회

이번 주 성가	
입당	226
봉헌	262
성체	170,70
파견	122
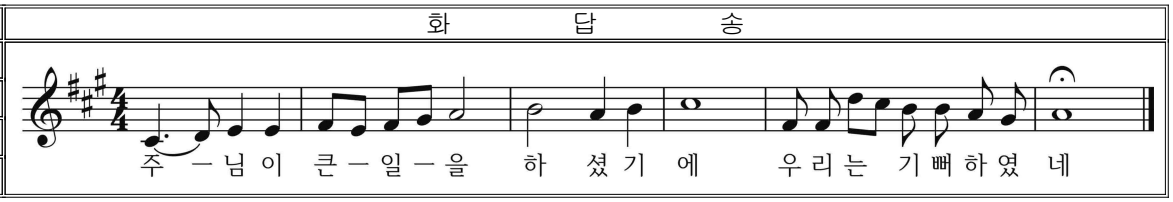
화 답 송