우) 25171
강원도 홍천군 내면 창촌로 13-7
☎ (033) 432-0974
팩스 (033) 432-6078

내면 천주교회

성 이시도로 성당

http://cafe.daum.net/nmccatholic

주임신부 : 김대영(베드로)) 010-5385-7747
사목회장 : 조창화(세례자요한) 010-4032-8971
총구역장 : 조영숙(글라라) 010-8996-1525
연령회장 : 조종익(아우구스티노)010-5371-6026

미사시간	주일		월,수,목,금,첫 토(성모신심)	화	고해성사	목(예비자교리)
	토	일				
	오후 7:00	오전 10:30	오전 10:00	오후 7:00	매 미사 30분 전	오후 8:00

"희망의 순례자들(믿음, 순례, 선포하는 교회)"

"주님께서 나를 보내시어 가난한 이들에게 기쁜 소식을 전하고, 주님의 은혜로운 해를 선포하게 하셨다"(루카4,18~19).

- 성서통독 및 성서필사의 생활화
- 성시간 및 주1회 성체조배하기
- 정기적으로 교구 성지나 사적지 순례하기
- 가난하고 소외된 이웃을 위한 애덕(愛德) 실천

◉ 성 요셉 성월

교회는 해마다 3월을 '성 요셉 성월'로 지내고 있습니다. 성 요셉 성월은 성모 마리아의 배필이며 예수 그리스도를 기른 아버지인 요셉 성인을 특별히 공경하고 그의 삶을 묵상하는 달입니다.

- 영성체 후 기도 : 성 요셉 성월 기도(매일미사 172쪽)

◉ 전신자 및 레지오 단원 교육

1. 일시 : 오늘 교중미사 중
2. 제목 : 요셉 성인의 '경청과 자아포기'

◉ 공동의 집 수호를 위한 찬미받으소서 살기

†이번 주 환경 회복 실천표

▸ 가까운 거리 걸어 다니기

◉ 사순 시기

사순 시기는 재의 수요일부터 40일 동안 예수님의 수난과 죽음을 묵상하고, 우리가 인생을 살아가면서 겪는 많은 시련과 고통의 의미를 되새기는 은혜로운 시기입니다. 우리 모두 사순 시기를 잘 보내고 기쁜 부활축제를 맞이합시다.

♣ 사순 시기 실천 사항

1. 기도생활에 충실하기
2. 평일미사, 주일미사에 열심히 참여하기
3. 냉담 교우 돌보기(기도하기, 반갑게 인사하기, 주보 전달)
4. 구역모임에 참여하기, 판공성사 보기
5. 사순절 희생 저금통 봉헌하기(예수 부활 대축일)

◉ 사순 특강 안내

1. 3/8(토) 사순 제1주일에, 교구 유튜브 채널에 총 2회의 특강이 업로드될 예정입니다.
2. 특강 내용

제1강. 〈절망 속에도 희망은 있는가?〉 : 이일환 바오로 신부

제2강. 〈'희망이 없어도 희망하며'(로마4,18)〉 : 김도형 스테파노 신부

◉ 사제 특별 연수

1. 일시 : 4/8(화)~4/10(목)
2. 장소 : 가톨릭 회관
3. 이 기간 중 미사 없습니다.

◉ 제대꽃 봉헌

1. 시기 : 부활대축일, 성령강림대축일, 예수성탄대축일, 대림초장식
2. 이 시기 사용할 제대꽃 봉헌을 받습니다.

◉ 사순 시기 판공 성사 안내

날 짜	구 역	날 짜	구 역
3/16(주일)	1,2	3/30(주일)	5,6
3/23(주일)	3,4	4/06(주일)	7,8

◉ 프란치스코 교황을 위한 기도 요청

1. 매일 신자들이 봉헌하는 미사 지향에, 교황님 건강 회복을 위한 지향을 더하여 미사를 봉헌한다.
2. 전 신자는 매일 밤 9시에 교황님을 위해 주모경 또는 묵주기도를 바친다.

◉ 아버지께 감사함이 저희 도리요 구원입니다.

감사 헌금 : 김효덕(로사)

◉ 영명축일을 축하합니다.

3/28 알렉산델 : 김광수

◉ 기도 부탁드립니다!

탁문철(베드로) 박정숙(요안나) 신동오(안나)
탁석근(베드로) 김봉자(아델라) 김옥연(마르타)
박청자(효주아녜스) 백상기 장영옥(필로메나)
이상녀(젬마) 최의자(율리아) 전상호(요셉)
김영심(사비나) 박인길(다니엘) 김남은(올리바)
송순녀(베로니카)
4구역의 신자들과 쉬는 교우

◉ 모임 및 행사

1. 아치에스 행사 : 오늘 교중미사 후
2. 남북한삶 미사 : 3/25(화) 오후 7시
3. 지구사제 모임 : 3/26(수) 오후 4시 *연봉성당

◉ 지난 주 미사 참여 신자 수

- 평일 : 47명
- 주일 : 96명

◉ 우리의 정성

주일헌금	556,000	교 무 금	340,000
감사헌금	·	건축헌금	26,000
사제양성	18,000	원로사제	18,000
사회복지	13,000	특별헌금	·
교무금 자동이체 : 농협 351-0850-7798-03(예금주) 재단춘천교구천주교회			

이번 주 성가	
입당	117
봉헌	511,512
성체	174,165
파견	123
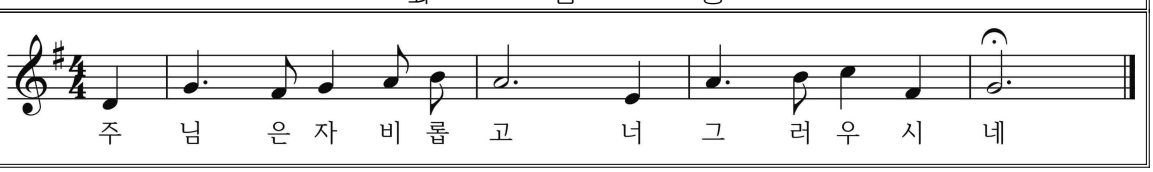
화 답 송