주임신부 : 민 상영 요셉
본당수녀 : 박 크리스티나
황 바울라
사목회장 : 김 골롬바
연령회장 : 010-8784-1922
사 제 관 : 031-581-3993
수 녀 원 : 031-581-0123
사 무 실 : 031-582-2065
F A X : 031-581-2700

천주의 성모

가평 성당

경기도 가평군 가평읍 석봉로191번길 9

◈ 주 일 미 사 ◈
토요일 : 18:00
성모신심미사 첫 토요일 10:00
주 일 : 06:30/10:30/18:00
◈ 평 일 미 사 ◈
월 요 일 : 06:30
화·목요일 : 19:00
수·금요일 : 10:00

가평성당 70주년사 자료 수집
-성당역사 전반(사진, 증언 등) 접수 : 사무실, 준비위원회
-70주년 맞이 성경 쓰기 : 누구나

◇ 교 무 금 : 농협 172006-51-055615
◇ 성소후원회 : 농협 351-0110-2748-13
◇ 빈첸시오회 : 농협 351-0801-9262-53

입 당 : 403
예물준비 : 211, 215
성 체 : 163, 177
파 견 : 445

가평성당 인터넷 카페 접속 안내
인터넷 주소창에 GPCC.kr 입력하면 가평성당 카페가 열립니다. 많이 방문해주세요

■ **본당 미래기금 특별헌금 : 오늘**

■ **가톨릭 성서(창세기)모임** : 매주 목요일 오전 10시 30분

■ **첫 영성체 교리 신청** : 2. 22(토)까지/초3~6학년
- 첫 모임 : 2. 22(토) 오후 5시/요셉관
- 3. 8~6. 22 : 매주(토) 오후 5시

■ **2025학년도 직수여식 참석 신청** : 2. 22(토)까지 사무실
- 3. 1(토) 오후 2시/수원가톨릭대학교 (관광버스1대)
- 독서직(4학년) : 신동혁 마르코 신학생

■ **신임 구·반장 임명** : 2. 9(주일) 교중 미사 중
- 총구역장 김금순 엘리사벳(연임)
- 6구역장 이애경 카타리나
- 2구역 읍내9반장 조남희 안나
- 2구역 읍내13반장 김경희 스콜라스띠카 (신규/힐스테이)
- 3구역 대곡5반장 박점순 요셉피나 (신규/e-편한)
- 4구역 달전1반장 한성대 안나
- 6구역 북면5반장 김남옥 가밀라(백둔리)

※ 김민자 수산나, 서삼례 모니카, 신경란 글라라 자매님 수고 많으셨습니다.

■ **총구역장 연수 참가** : 2. 8(토)~9(주일)/계성 푸른누리 수련원(가평)/김금순 엘리사벳

■ **ME 제146차 주말 참가** : 2. 14(금)~16(주일)/가톨릭회관
- 김동건 아오스딩, 이영희 율리아 부부

■ **단체모임**
- 2. 9(주일) 울뜨레아
- 2. 16(주일) 꾸리아
- 매주(금) 저녁7시 성령기도회
- 2. 21(금)강의 : 박종수 세례자요한 신부님(강촌)

■ **반 모 임**
- 2. 11(화) 14:00 6구역 북면2반 최종옥 프리실라
- 2. 12(수) 11:00 1구역 읍내2반 송종숙 살로매

■ **성경통독「말씀살기」** : 2천원/사무실

■ **감사합니다!**
- 감 사 헌 금 : 고태영 10만
- 성모상 후원 : 손영희 10만
- 빈첸시오회 후원 : 김옥선 10만
- 제대초 봉헌 : 정옥희 5만, 오규숙 5만, 서시전 5만

■ **교무금 책정 현황** : 총 894세대 중 208세대(23.2%)
※사무실에 교무금을 책정하여 주시기 바랍니다.

■ **우리들의 정성** : 2. 1(토)~2. 7(금)

교무금	주일헌금	특별헌금	일반기부금
3,325,000원	2,071,000원	-원	664,000원

사제양성후원금	사회복지후원금	원로사제후원금
165,000원	106,000원	142,000원

■ **지난 주일미사 참례자**

남자	여자	합계	참례율
121명	244명	365명	20.28%

교구공지	
	-1학기 여정 성경강의 신청 : 2. 12(수) 까지 본당 사무실 ▸기간 : 2. 24(월)~6. 17(화)
	-1학기 명도학당 신청 : 2. 22(토)까지 본당 사무실 ▸기간 : 3. 10(월)~5. 19(월)
	-제29회 청소년 성경잔치 안내 : 4. 20(주일) 까지 ▸기간 : 3. 15(재의 수요일)~4. 19(성 토요일) ▸대상 : 초·중·고 (게시판 참조)

☞ 전례 봉사자 안내 ☜

구 분	전례 봉사자				차량 운행
	해 설	독서	예물봉헌	미사 안내	
이번 주일 (2. 9)	정용훈 프란치스코	박인구 미카엘 김정아 도미니카	1구역	신비로운 장미	김승겸 안드레아 신진철 도미니꼬
다음 주일 (2. 16)	신양균 세실리아	한상우 비오 변승섭 아녜스	2구역	하늘의 문	한상우 비오 이선희 막달레나
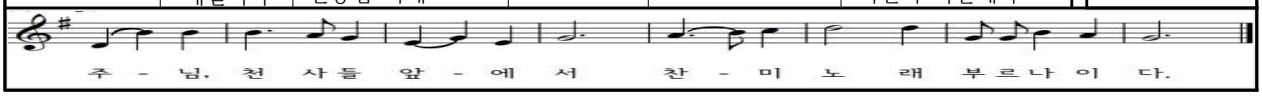
성당 청소
2. 15(토) 2구역
2. 22(토) 3구역